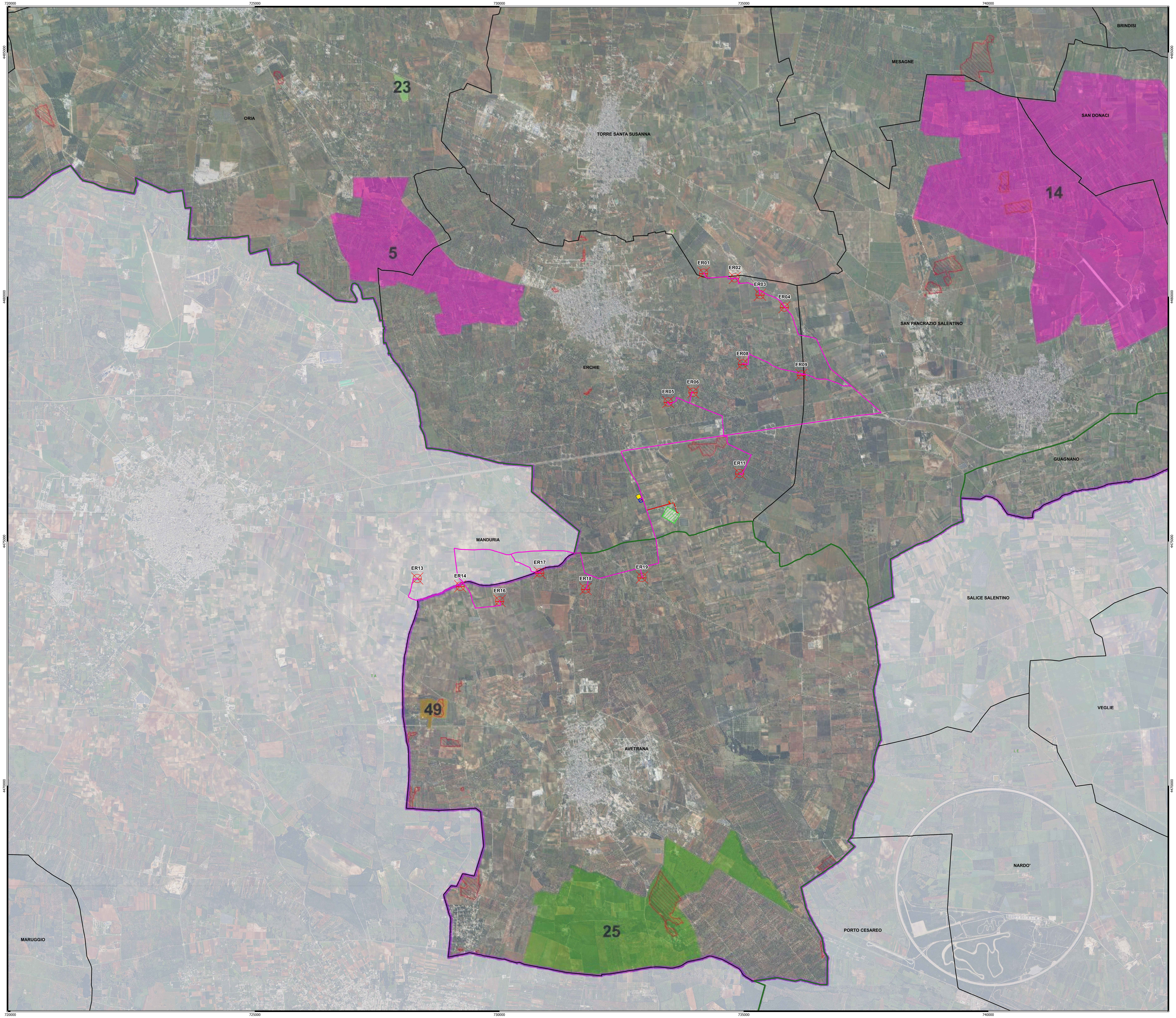
720000
725000
730000
735000
740000
4485000
4480000
4475000
4470000
BRINDISI
MESAGNE
ORIA
TORRE SANTA SUSANNA
SAN DONACI
SAN PANCRAZIO SALENTINO
ERCHIE
GUAGNANO
MANDURIA
SALICE SALENTINO
AVETRANA
VEGLIE
NARDO'
PORTO CESAREO
MARUGGIO
TA
LE
23
5
14
49
25
ER01
ER02
ER03
ER04
ER05
ER06
ER08
ER09
ER11
ER13
ER14
ER16
ER17
ER18
ER19
NORD
0
1.000
2.000 m
Scala 1:25.000

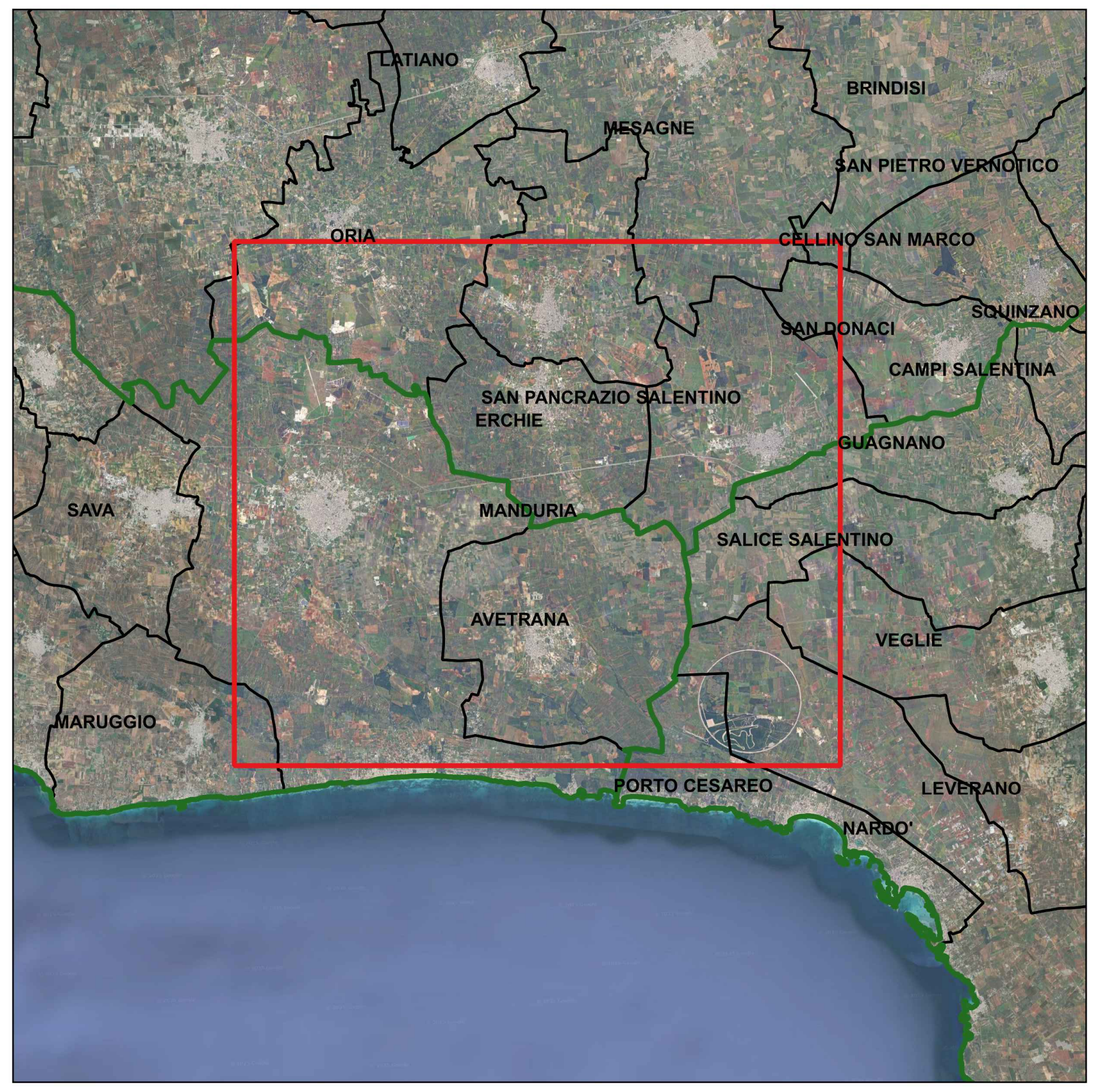
LATIANO
MESAGNE
BRINDISI
SAN PIETRO VERNOTICO
ORIA
CELLINO SAN MARCO
SQUINZANO
SAN DONACI
SAN PANCRAZIO SALENTINO
ERCHIE
CAMPI SALENTINA
GUAGNANO
SAVA
MANDURIA
SALICE SALENTINO
AVETRANA
VEGLIE
MARUGGIO
PORTO CESAREO
LEVERANO
NARDO'

## Legenda

- ⊗ Aerogeneratori
- — Cavidotto 150 kV
- -·- Cavidotto 150 kV in condivisione
- — Cavidotto MT 30 kV
- ▨ Stallo in condivisione
- ▨ Stazione di utenza 30 150 kV
- ▨ Stazione RTN 380 150 kV
- 🟨 Storage Yellow

**Limiti Amministrativi**

- ☐ Limiti comunali
- ☐ Limiti provinciali

**Piano Faunistico Venatorio**

- 🟪 Oasi di protezione
- 🟨 Zone di ripopolamento e cattura
- 🟩 Zone addestramento cani
- 🟩 Aziende Faunistico Venatorie
- ▨ Aree percorse dal fuoco (Anno 2009 - 2016)
- ▨ Aree Protette Regionali

**Projetto® engineering**

| | | | | | |
|---|---|---|---|---|---|
| | | | | | |
| | | | | | |
| | | | | | |
| 19_18_EO_ENE_AU_PL_13E_00 | MARZO 2025 | INQUADRAMENTO INTERVENTO SU PIANO FAUNISTICO VENATORIO REGIONE PUGLIA 2018-2023 - AMBITO D "MESSAPICO" | Dott. M. Elisa Marinosci | Ing. Pietro Rodia | Ing. Leonardo Filotico |
| **N° ELABORATO** | **DATA EMISSIONE** | **DESCRIZIONE** | **ESEGUITO** | **CONTROLLATO** | **APPROVATO** |

**OGGETTO:**
Progetto dell'impianto eolico con storage denominato "Contrada Sparpagliata, Donne Masi e Tostini" della potenza complessiva di 154 MW da realizzare nei comuni di Erchie (BR), Torre Santa Susanna (BR), Manduria (TA) e Avetrana (TA).

**COMMITTENTE:**

**YELLOW ENERGY SRL**
**Z.I. Lotto n. 31, snc**
**74020 San Marzano di San Giuseppe (TA)**

**TITOLO:**
**BCT9OA2_StudioFattibilitaAmbientale_01E**

**Inquadramento intervento su Piano Faunistico Venatorio Regione Puglia 2018-2023**
**Ambito D "Messapico"**

**PROJETTO ENGINEERING s.r.l.**
**Ing. Leonardo Filotico**
| Head of Business Development | CTO

**P. Iva:** 02658050733
**Sede Legale:** Via Fratelli Salvioni 6, 20154 Milano
**Sedi Operative:**
Z.I. Lotto 31 | 74020 San Marzano di San Giuseppe (TA)
Via XV Gennaio 10, 2° Piano - Interno 13 | 03014 Fiuggi (FR)

studio@projetto.eu
www.projettoengineering.it/

**CERTIFICAZIONI**

SR EN ISO 9001:2015
Certificate N°. Q204

SR EN ISO 14001:2015
Certificate N°. E145

SR EN ISO 45001:2018
Certificate N°. OHS97

SR EN ISO 27001:2013
Certificate No. CS011

**TIMBRO**

ORDINE DEGLI INGEGNERI
della Provincia di TARANTO
Dott. Ing.
FILOTICO Leonardo
N. 1812

| **SOSTITUISCE:** | **SOSTITUITO DA:** | **NOME FILE** | **DIMENSIONE** | **SCALA** | **ELABORATO** |
|---|---|---|---|---|---|
| | | 19_18_EO_ENE_AU_PL_13E_00 | A0 | 1:25.000 | PL.13E |

Tutti i diritti di autore sono riservati a termini di legge. E' vietata la riproduzione senza autorizzazione